

LEGENDA	
SYMBOL	OBJAŚNIENIA
—	KANAŁ SANITARNY PODDAWANY RENOWACJI
S1 o	OZNACZENIE STUDIUM PODDAWANEJ RENOWACJI
S1 □	OZNACZENIE STUDIUM NIEPODDAWANEJ RENOWACJI
→	USZCZELNIENIE WŁOTU DO STUDIUM
→	KIERUNEK PRZEPŁYWU ŚCIEKÓW
—	PRZYŁĄCZE DO RENOWACJI
P4	OZNACZENIE PRZYŁĄCZA DO RENOWACJI/WŁOTU DO STUDIUM

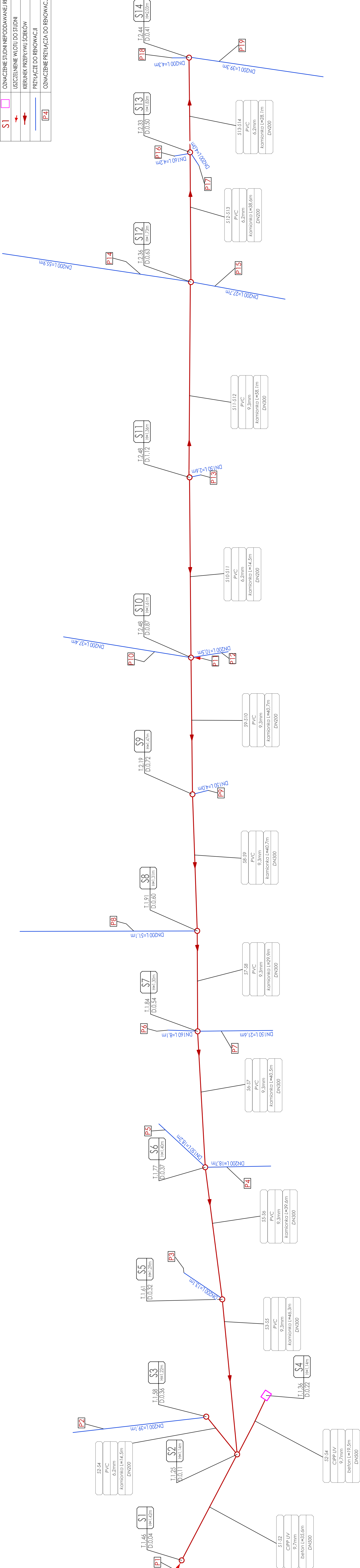

GŁÓWNY PROJEKTANT	ARCHITEKTURA I INSTALACJE
	arch. Justyna Bernat-Lagoda
	ul. Niebżałkowskiego 21 lok. 15. 71-410 Szczecin
	biuro@lagoda.pl tel. +48 603 777 337

PROJEKTANT BRANŻOWY

PROJEKTOWAŁ (AUTOR PROJEKTU)
mgr inż BARTŁOMIEJ JASKOWSKI
specjalność: sanitarna
upr. proj. ZAP/0084/POOS/10

SPRAWDZIŁ
mgr inż PIOTR SURDACKI
specjalność: sanitarna
upr. proj. nr ZAP/0108/PWOS/10

TYTUŁ PROJEKTU
Rozdział kanalizacji ogólnospławnej na ul. Bursztynowej w aglomeracji Rewal w ramach projektu „Rozbudowa oczyszczalni oraz rozdział kanalizacji ogólnospławnej na ul. Bursztynowej w aglomeracji Rewal”.

ADRES INWESTYCJI

działki o nr ewid. 629/1 dr ul. Kolejowa, 753/19, 319 Tk. 708/6 dr Aleja Bursztynowa, 753/21, 739/4 dr, 740/2 dr ul. Wschodnia, 558/4 dr ul. Brzozowa, 770 dr ul. Graniczna, obręb Niechorze

INWESTOR
Wodociąg Rewal Spółka z o. o.
ul. Poznańska 31
72-346 Pobierowo
BRANŻA
FAZA

SANITARNA
PW

TYTUŁ RYSUNKU			
SCHEMAT TECHNOLOGICZNY KANALIZACJI SANITARNEJ S1 - S14			
SKALA	DATA	NR PROJ.	NR RYS.
1:500	listopad 2015r.		4